del 21 al 25 de Julio

OSCAR PEÑAS 6º DAN
campeón de Europa 1999

5º JJ.OO. Atenas 2004 - bronce europeo 1998 y 2004 - campeón de España 2002, 2006 y 2007
participante en los JJ.OO. Sydney 2000 y Pekín 2008 - 25 medallas en World Cups y Super World Cups
subcampeón del mundo 2009 - 5º JJ.OO. Londres 2012
campeón de Europa 2010 **SUGOI URIARTE**

II STAGE DE BUITRAGO

JOSE MANUEL MARTIN CABRERA maestro-entrenador nacional
6º DAN director del Club Laude Fontenebro

entrenador del CAR de Madrid **HECTOR RODRIGUEZ TORRES**
campeón JJ.OO. Montreal 1976 **8º DAN** bronce mundial 1973 - subcampeón panamericano 1975

JOSE MARIA FERNANDEZ PORTAL director del Club Judo Portal
6º DAN campeón de España 1989 - subcampeón de España 95, 96, 97, 01, 02, 07

JOAQUIN RUIZ LLORENTE 7º DAN subcampeón del mundo 1991
campeón de Europa 1988 - bronce europeo 1984 y 1992 - campeón del mundo master
entrenador del equipo olímpico español y seleccionador nacional absoluto



DATE PRISA

INSCRIBETE Y VIVE EL JUDO

exámen de grado
desde 1er hasta 6º DAN

Conferencia para Entrenadores

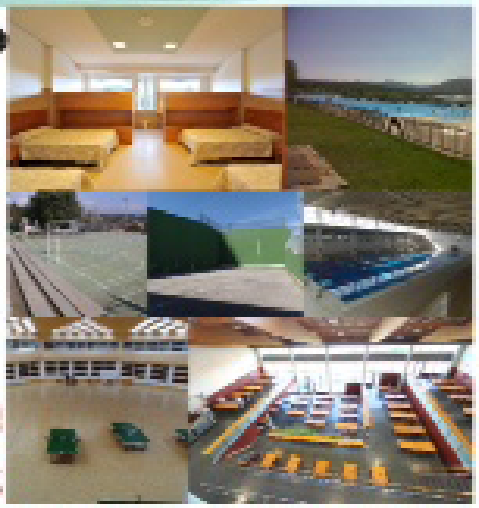



ORGANIZAN

LUGAR

COLEGIO GREDOS-SAN DIEGO

Avenida de Madrid, 16
28730 Buitrago de Lozoya (Madrid)

IPPON DEPORTE Y CULTURA

Telf.: 686 774 165
e-mail: ipponda@gmail.com

JUDO CLUB BRUNETE

Telf.: 618 820 572
e-mail: quino_ruiz@hotmail.com

JOAQUÍN RUIZ LLORENTE
HECTOR RODRIGUEZ TORRES
JOSE Mª FERNÁNDEZ PORTAL
JOSÉ MANUEL MARTÍN CABRERA

II STAGE DE BUITRAGO

Masculino y Femenino

ÓSCAR PEÑAS

como Gran Maestro invitado



+ SUGOI URIARTE

como colaborador de lujo

BUITRAGO DE LOZOYA
DEL 21 AL 25 DE JULIO DE 2014

ORGANIZAN



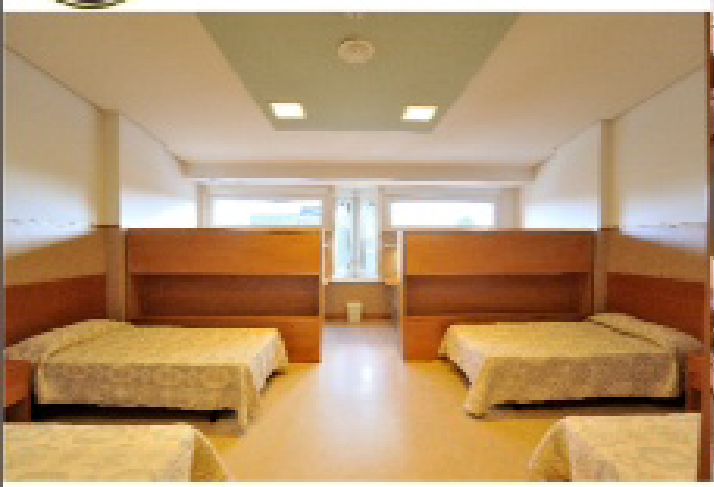



INFORMACIÓN

INSCRIPCIONES

Enviar la tarjeta de inscripción junto con la fotocopia de la transferencia a:

IPPON DEPORTE Y CULTURA
C/ Viña del Mar, 38
28411 Moralzarzal (Madrid)
Telf.: 696 774 165
e-mail: ipponde@gmail.com

GIMNASIO BRUNETE
C/ Castillo de Butrón, 12 - Urb. Cerro de Alarcón I
28210 Valdemorillo (Madrid)
Telf.: 618 820 572
e-mail: quino_ruiz@hotmail.com

O DIRECTAMENTE A LOS PROFESORES

Club Deportivo Elemental Judo Brunete
Nº DE CUENTA*: 2100 3896 37 0200113631

CUOTA DE INSCRIPCIÓN

☐ STAGE + PENSIÓN COMPLETA
300 euros

☐ SÓLO STAGE
100 euros

FECHA LÍMITE DE INSCRIPCIONES

Sin límite. ¡Apúntate cuando quieras!

*Al hacer el ingreso poner Stage Buitrago y el nombre del alumno en Concepto.

PROGRAMA

08:00 - 09:00 h.	Desayuno
09:00 - 10:00 h.	Conferencia dirigida a entrenadores
10:00 - 11:00 h.	Katas. Preparación del exámen de grado
11:00 - 13:00 h.	Entrenamiento de competición
13:30 - 14:30 h.	Comida
17:00 - 17:30 h.	Merienda
17:30 - 18:30 h.	Katas. Preparación del exámen de grado
18:30 - 20:30 h.	Entrenamiento de competición
21:00 - 22:00 h.	Cena

Exámen día 26
1º, 2º, 3º, 4º, 5º y 6º DAN

PROFESORADO

ÓSCAR PEÑAS - C.N. 6º DAN
Campeón de Europa 1999
5º en los JJ.OO. de Atenas 2004
Participante en los JJ.OO. de Sydney 2000 y Pekín 2008
Bronce Europeo 1998 y 2004
Campeón de España 2002, 2006 y 2007
25 medallas en World Cups y Super World Cups

SUGOI URRARTE
Campeón de Europa
Subcampeón del Mundo
5º JJ.OO. Londres 2012

HÉCTOR RODRÍGUEZ TORRES - C.N. 6º DAN
Campeón olímpico Montreal 76
Actualmente entrenador en el C.A.R. de Madrid

JOAQUÍN RUIZ LLORENTE - C.N. 7º DAN
Subcampeón del Mundo
Campeón de Europa
Campeón del Mundo Master
Actualmente entrenador del Equipo Olímpico y seleccionador absoluto Nacional

JOSÉ MANUEL MARTÍN CABRERA - C.N. 6º DAN
Club Lavale Fontenebro
Maestro-Entrenador Nacional de Judo

JOSÉ Mª FERNÁNDEZ PORTAL - C.N. 6º DAN
Campeón de España
Club Judo Portal

LUGAR

COLEGIO GREDOS-SAN DIEGO

Avenida de Madrid, 16
28730 Buitrago de Lozoya (Madrid)
Telf.: 91 868 02 00
Fax: 91 868 05 61
email: buitrago@gredossandiego.com





SITUACIÓN

Ubicado en el km. 74 de la N-I, las instalaciones del colegio se encuentran a tan sólo 83 km. del centro de Madrid. Situado en un entorno de gran valor ecológico y natural y muy próximo al embalse de Riosequillo, con sus fabulosas piscinas naturales de más de 4500 m² de superficie

INSTALACIONES

El lugar cuenta con las más modernas instalaciones entre las que se encuentran:

- Piscina cubierta de 25 m
- Piscinas naturales de 4500 m²
- Campo de fútbol
- Pista de baloncesto
- Zonas verdes
- Pista de voleibol
- Zonas para la realización de actividades al aire libre
- Pista de tenis
- Pista de balonmano
- Pista de frontón

LLEGADA: 21 de julio
REGRESO: 25 de julio
EXÁMEN : 26 de julio
(posibilidad de alojarse desde el día 20 y/o hasta el 28 previa petición)

TARJETA DE INSCRIPCIÓN

Nombre ..... Apellidos .....

Dirección ..... Número ..... Puerta ..... Piso .....

Población ..... Provincia ..... C.P. .....

Teléfonos ..... e-mail .....

Club ..... Dirección .....

Grado ..... Nº de licencia .....

Grado a que se examina 1º☐ 2º☐ 3º☐ 4º☐ 5º☐ 6º☐